Wir bauen Ihr individuelles
Wohlfühlhaus!

Musterhaus + Vertrieb

Anemonenwinkel 1A
28816 Stuhr-Neukrug

Tel. 0421 / 8091100
Fax 0421 / 8091200
E-Mail: info@poggenburg.de

Stadtvilla

Sehr gefragt und immer individuell: unsere Muster - Stadtvilla
Als **Energie-Effizienzhaus 55**, ausgestattet mit **Erdwärme- und Lüftungsanlage** (ohne Gas und Öl) verbindet unser Musterhaus energieeffizientes Bauen mit moderner Architektur und großzügigem Wohnen.

Durch viele Variationsmöglichkeiten im Grundriss können Planungswünsche immer flexibel umgesetzt werden - so wird aus unserem Musterhaus ein individuelles Bauherren-Traumhaus.

Hausgröße	181 m² | 18.20 m x 9.20 m zzgl. Erker
Erdgeschoss:	112 m²
Dachgeschoss:	69 m²

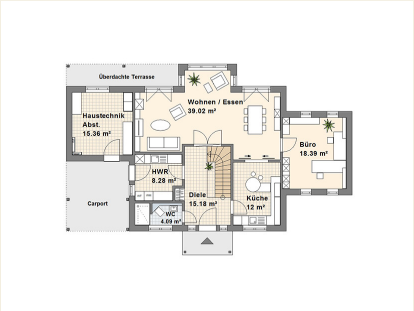

www.Poggenburg.de