Wir bauen Ihr individuelles
Wohlfühlhaus!

Musterhaus + Vertrieb

Anemonenwinkel 1A
28816 Stuhr-Neukrug

Tel. 0421 / 8091100
Fax 0421 / 8091200
E-Mail: info@poggenburg.de

Baden 127

Alles auf einer Ebene bei geringer Verkehrsfläche - optimale Nutzung mit viel Charme.

Hausgröße	127 m² | 14.70 m x 13.33 m
Erdgeschoss:	127 m²
Dachgeschoss:	

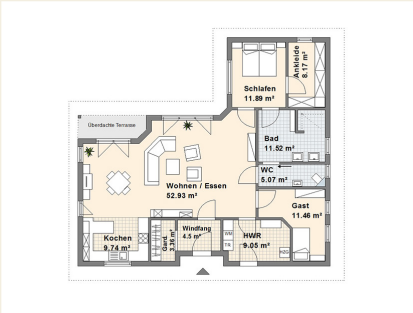

www.Poggenburg.de